<eGalax Touch Monitor Installation Guide>

1. http://www.da-view.com/download/download-all.html 에 접속하여
   4번 eGalaxTouch 드라이버를 다운 받습니다.(http://www.eeti.com.tw 에서도 다운 가능)
2. 다운 받은 파일을 압축을 풀고 나면 다음과 같은 화면에서 "Setup" 파일을 클릭합니다.

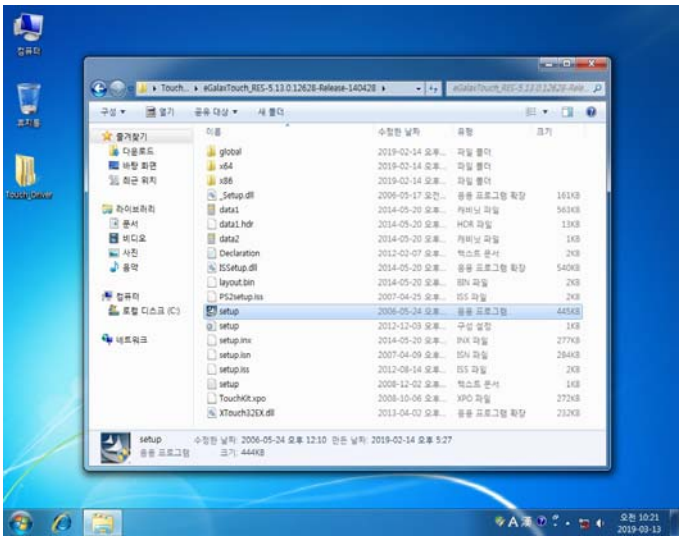

3. 아래 화면이 나오면 "Next"를 클릭하여 진행합니다.

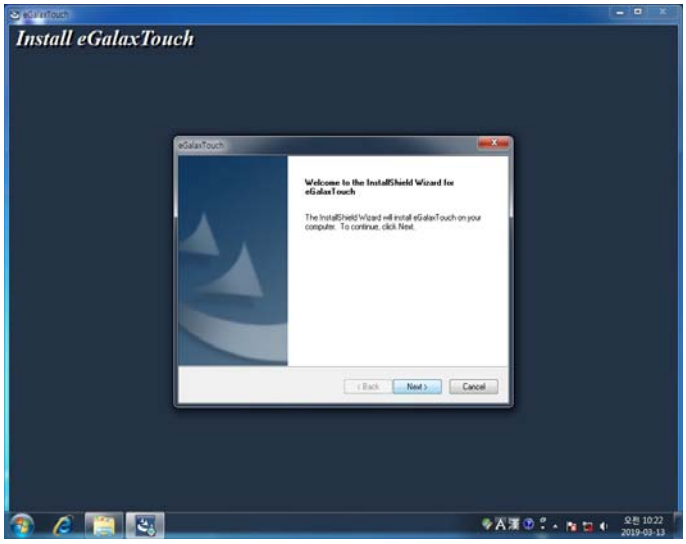

4. 아래 화면이 나오면 "agree" 부분을 클릭하고 "Next" 클릭 후 진행합니다.

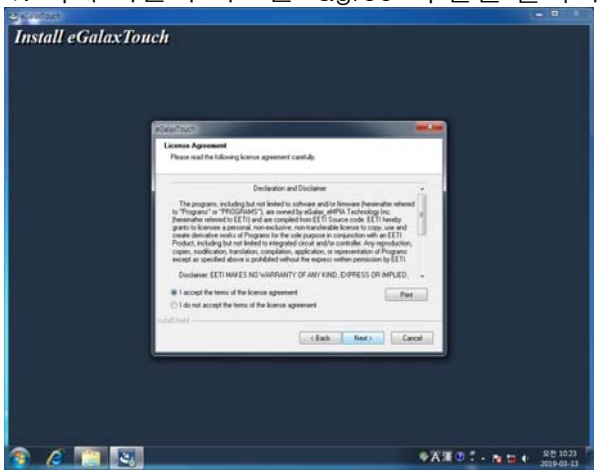

5. 아래 화면에서 "Next" 클릭 후 진행

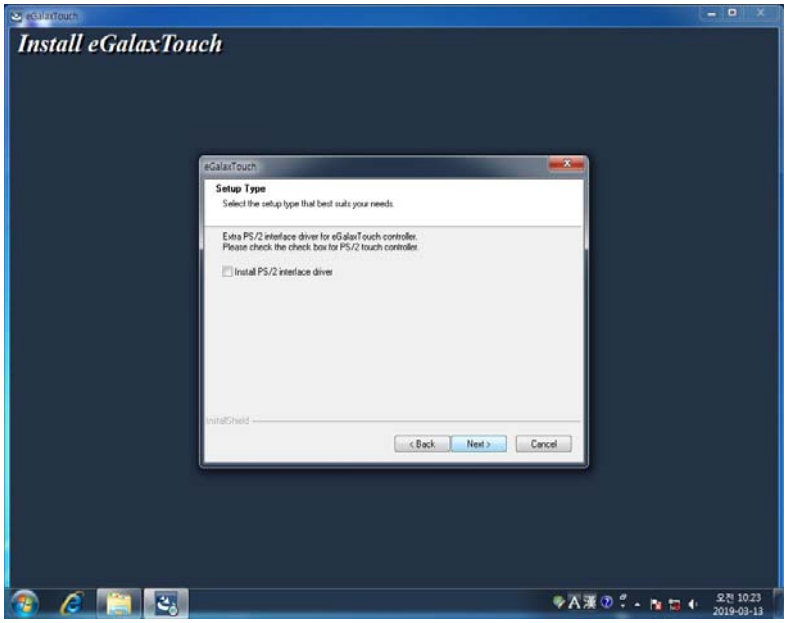

6. RS232터치 방식이면 "Next"를 클릭 진행, USB 터치 방식이면 "v"체크 해제 뒤 "Next" 클릭

<RS232 경우>

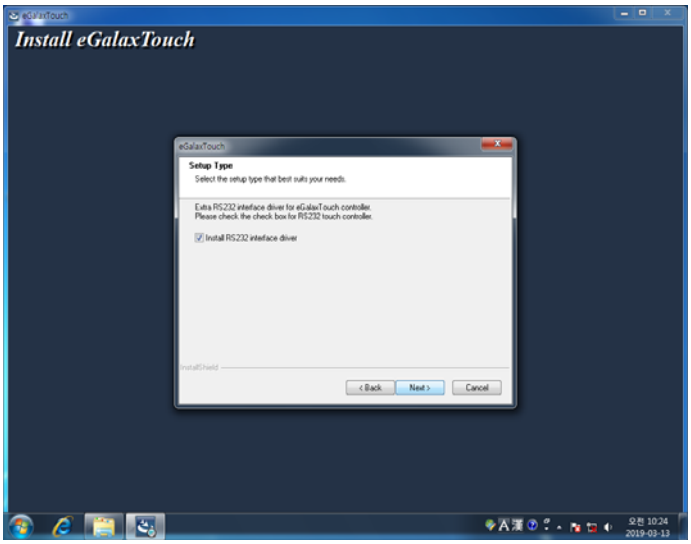

<USB 경우>

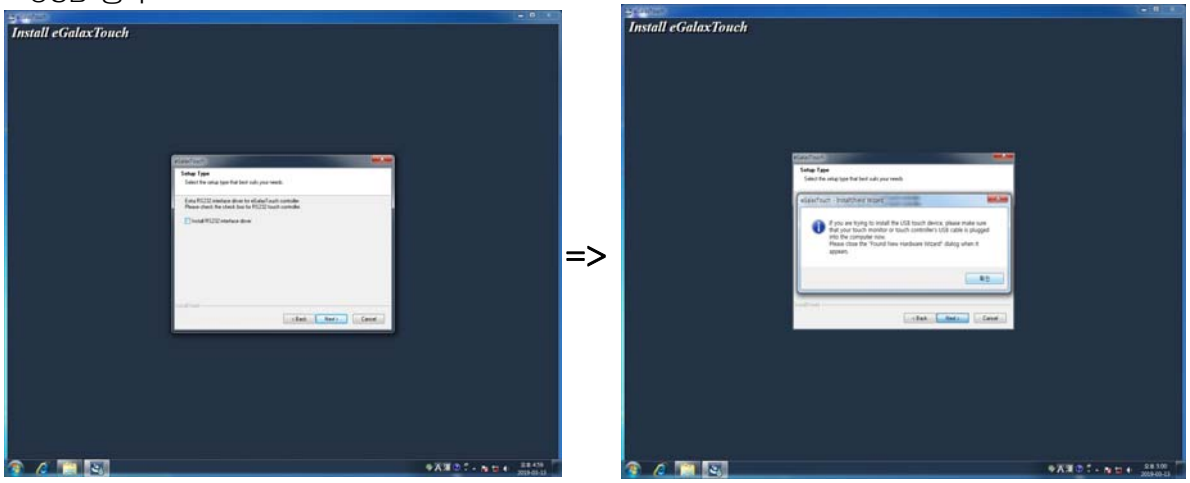

7. 멀티 터치를 사용하지 않을 시에는 체크 해제하고 "Next" 클릭

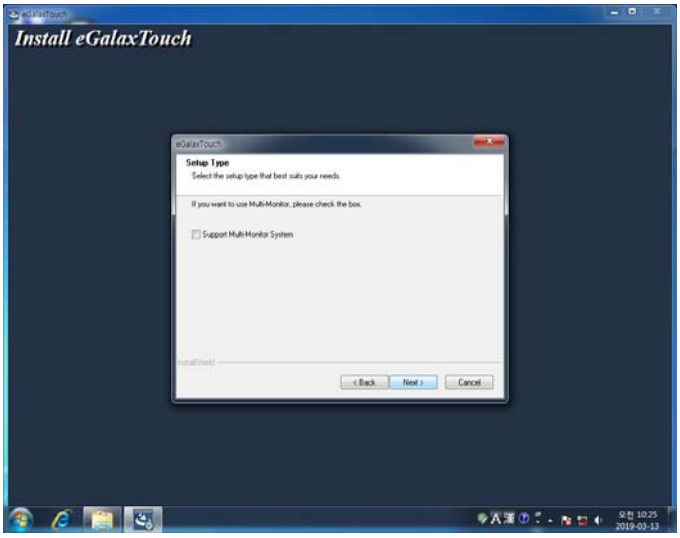

8. 아래 화면이 나오면 "Next" 클릭

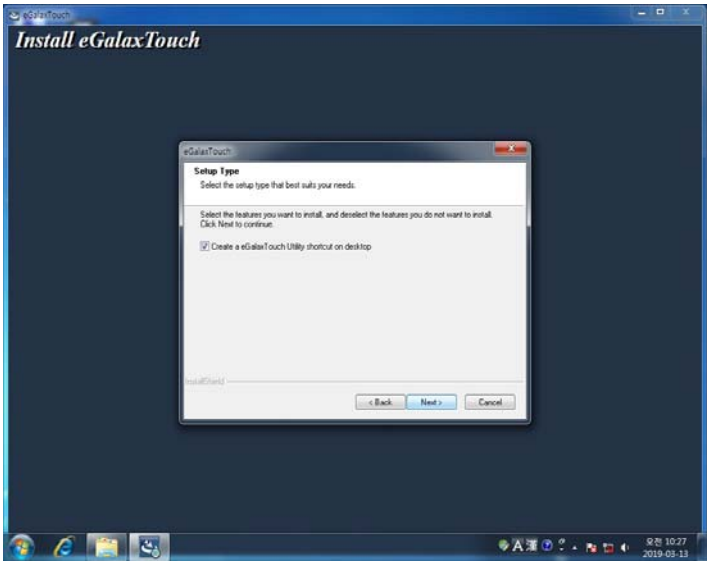

9. 아래 화면이 나오면 "Next" 클릭

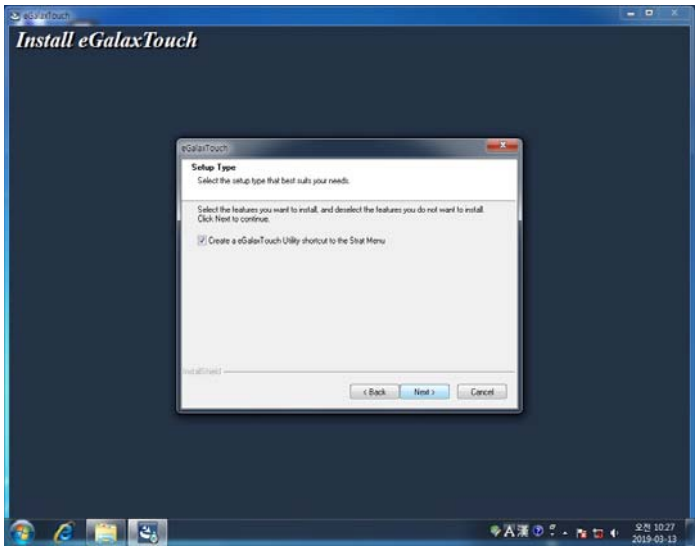

10. 설치 완료 후 바탕화면에서 "eGalaxTouch" 더블 클릭

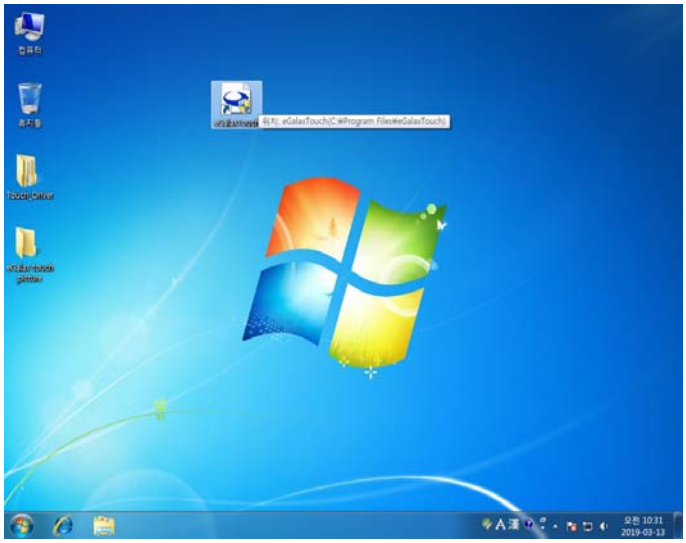

11. 아래 화면이 나타나면 "추가" 버튼 클릭

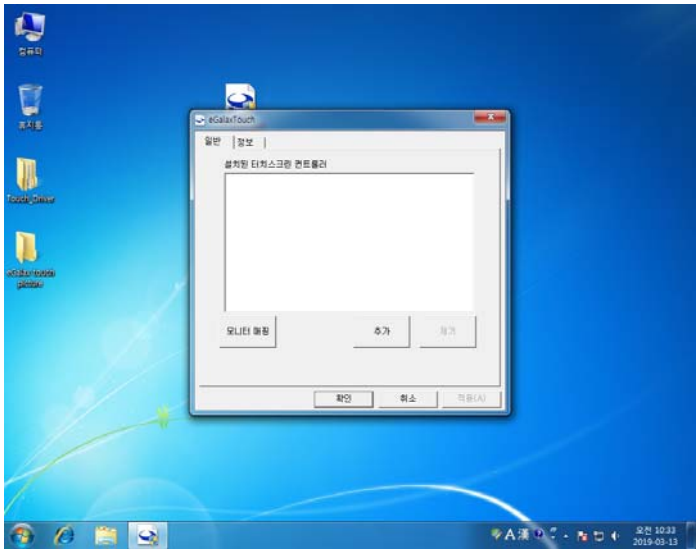

12. 아래 화면과 같이 터치가 연결된 COM 포트 생성됨

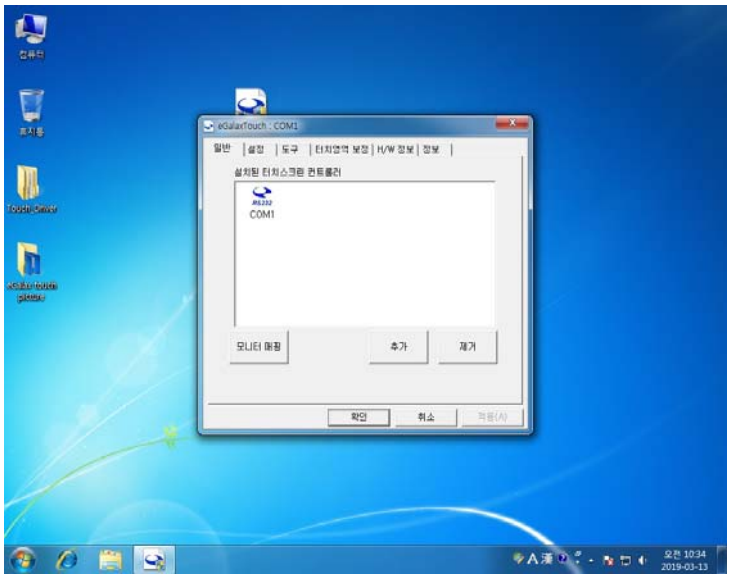

13. 도구 탭에 "4점 좌표설정" 클릭

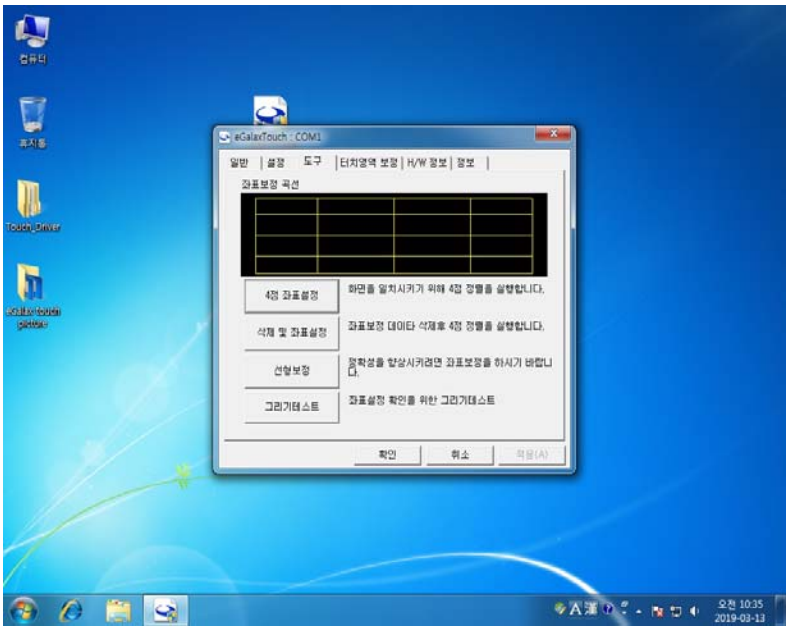

14. 아래와 같은 화면이 나오면 + 모양 중앙을 소리가 날때까지 누르고 다음포인트로 넘어감

15. 4포인트 설정이 끝나고 나면 터치 포인트 조정 완료.

<이 상>